VFR
AERONAVIGĀCIJAS KARTE
AERONAUTICAL CHART

LATVIA
2153 DC
ICAO 1 : 500 000

Spēkā sākšanās datums: 29 OCT 2026
Effective date: 29 OCT 2026
Tīmekļa versija • *Web version*

Pieejamības izdevums
2026
Fifteenth edition

KARTES IZVIETOJUMA DIAGRAMMA
LOCATION DIAGRAM

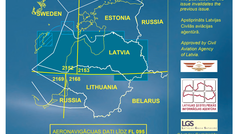

Šī izdevuma publicēšana aktuāli lapvedībā: skiltavmu.
The publication of this issue invalidates the previous issue.

Apstiprināts Latvijas Republikas Aizsardzības ministrijā.
Approved by Civil Aviation Agency of Latvia.

LGS

Šī Latvijas Ģeotelpiskās informācijas aģentūras kā Latvijas gaisa satiksmes

AERONAVIGĀCIJAS DATI / *AIRAC* **FL 095**
AERONAUTICAL DATA UP TO **FL 095**

AKTUĀLĀS IZMAIŅAS • *RECENT CHANGES*
29 OCT 2026
Aktuālās tiešraides MAIZŪZOU *updated*

GAISA TELPA • *AIRSPACE*

- Lidojumu informācijas rajons • *Flight information region (FIR)*
- Komunikācijas sektora robeža • *Communication sector boundary (AOR)*
- Lidojuma informācijas pakalpojums • *Flight information service (FIS)*
- Lidostas gaisa satiksmes vadības rajons • *Terminal control area (TMA)*
- Gaisa satiksmes vadības zona • *Control zone (CTR)*
- Lidlauka gaisa satiksmes zona • *Aerodrome traffic zone (ATZ)*
  Lidojumu informācijas zona • *Flight information zone (FIZ)*
- Prettaisnes aizsardzības identifikācijas zona • *Air defence identification zone (ADIZ)*
- Obligāta radiosakaru, transponderu obligātās izmantošanas zona • *Radio mandatory zone, transponder mandatory zone (RMZ/TMZ)*
- VFR maršruts bez radio sakariem • *VFR route without with radio communication*
- Bīstamā zona • *Danger area (D)*
  Aizliegta zona • *Prohibited area (P)*
- Ierobežots lidojums un bīstamās zonas Nacionālās drošības operācijām (NSO) *Restricted and Danger areas for National Security Operations (NSO)*
- *AMC zāmeklētnes vai ar NOTAM aktivēta zona*
  AMC manageable or by NOTAM activated area
- Īslaicīgi nodrošināta zona • *Temporary segregated area (TSA)*
  Īslaicīgi rezervēta zona • *Temporary reserved area (TRA)*
- Planieru zona • *Glider area (G)*

MARŠRUTA PUNKTI • *WAYPOINTS*

- ARNIS — Obligātais ziņošanas punkts • *Compulsory reporting point*
- RUCAV — Neobligātais ziņošanas punkts • *Non-Compulsory reporting point*
- WEST (holding) — VFR gaidīšanas punkts • *VFR holding point*

ŠĶĒRŠĻI • *OBSTACLES*

Ar augstumu no 300 līdz 1000 pēdām virs zemes • *With height from 300 to 1000 feet above ground level*

- Nelagojamošs šķērslis un nelagojamošu šķēršļu grupa — *Obstacle and group of obstacles (unlighted)*
- Nelagojamošs vēja ģenerators • *Wind turbine (unlighted)*
- Apgaismots šķērslis ar apgaismotu šķēršļu grupu — *Obstacle and group of obstacles (lighted)*
- Apgaismots vēja ģenerators vai apgaismotu vēja ģeneratoru grupa • *Wind turbine and group of wind turbines (lighted)*

Ar augstumu no 1000 pēdām virs zemes • *With height above 1000 feet above ground level*

- Apgaismots šķērslis — *Obstacle (lighted)*
- 443 (338) — Šķēršļa pacēluma pēdās virs jūras līmeņa • *Elevation of obstacle in feet above sea level*
  Šķēršļa augstuma pēdās virs zemes • *Height of obstacle in feet above ground level*

APZĪMĒJUMI • *CHART SYMBOLS*

- Automaģistrāle ar divām vai vairāk joslām ar vai bez satiksmes joslām — *Motorway or dual carriageway*
- Galvenais ceļš • *Primary road*
- Otrkārtējais ceļš • *Secondary road*
- Dzelzceļš • *Railway*
- a) funkcionējošs • *operational*
  b) nefunkcionējošs • *non-operational*
- Valsts robeža • *International boundary*
- Elektropārvades līnija *Power transmission line*
- Augstumzīme • *Spot elevation mark*
- Apvidus augstākā punkta atzīme *Area highest elevation mark*
- Horizontāle • *Contour line*
- Augstuma apvidu krāsu skala *Contour region color scale*
- Krauja • *Precipice*
- Ūdenstilpe • *Watersurface*
- Ūdenstilpe • *Waterbody*
- Apdzīvotas vietas nosaukums *Name of populated area*
  RĪGA — varāk par 500 000 iedzīvotāju / *more than 500 000 inhabitants*
  LIEPĀJA — 3000–500 000 iedzīvotāju / *3000–500 000 inhabitants*
  SKRUNDA — 800–3000 iedzīvotāju / *800–3000 inhabitants*
  Pavadi — 100–800 iedzīvotāju / *100–800 inhabitants*
  Apdzīvota vieta mērogā *Populated area in scale*
  Apdzīvota vieta ārpusmērogā *Populated area out-of-scale*
- Bāka *Lighthouse*
- Objekta vēsturiskā (arheoloģiskā) vērtība *Cultural feature*
- Meži • *Forest*
- Purvs, pārpurvojums *Swamp, bog*
- Karjers • *Quarry*

MAKSIMĀLĀ PACĒLUMA SKAITLA (MEF) APRĒĶINĀŠANA
EVALUATION OF THE MAXIMUM ELEVATION FIGURE (MEF)

Noteikšana pēc reljefa pazīmēm punktiem *Evaluation of elevation points*

Noteikšana pēc šķēršļa ar augstumu 328 ft (100 m) un vairāk *Evaluation of obstacles with a height of 328 ft (100 m) and more*

- 1007 ft MSL nosegtā līdz tuvākajai lielākajai 100 ft vērtībai + 1100 ft MSL
  1007 ft MSL rounded to the next higher 100 ft value + 1100 ft MSL
- 304 ft MSL nosegtā līdz tuvākajai lielākajai 100 ft vērtībai + 900 ft MSL
  304 ft MSL rounded to the next higher 100 ft value + 900 ft MSL
- 30 ft palielināšana • *30 ft increase*
- 328 ft (100 m) — Reljefa līmenis *Terrain*
  + 328 ft (100 m) — Robeža *Boundary*
  649 ft MSL — augstākā reljefa pacēluma punktā *649 ft MSL — highest elevation point*
  Augstākā vērtība tiek attēlota 1100 ft *The higher value is depicted 1100 ft*
- 100 ft palielināšana • *100 ft increase*
  824 ft MSL — augstākā šķēršļa pacēluma punktā *824 ft MSL — highest elevation of highest obstacle*

AUGSTUMI PĒDĀS ELEVATIONS IN FEET

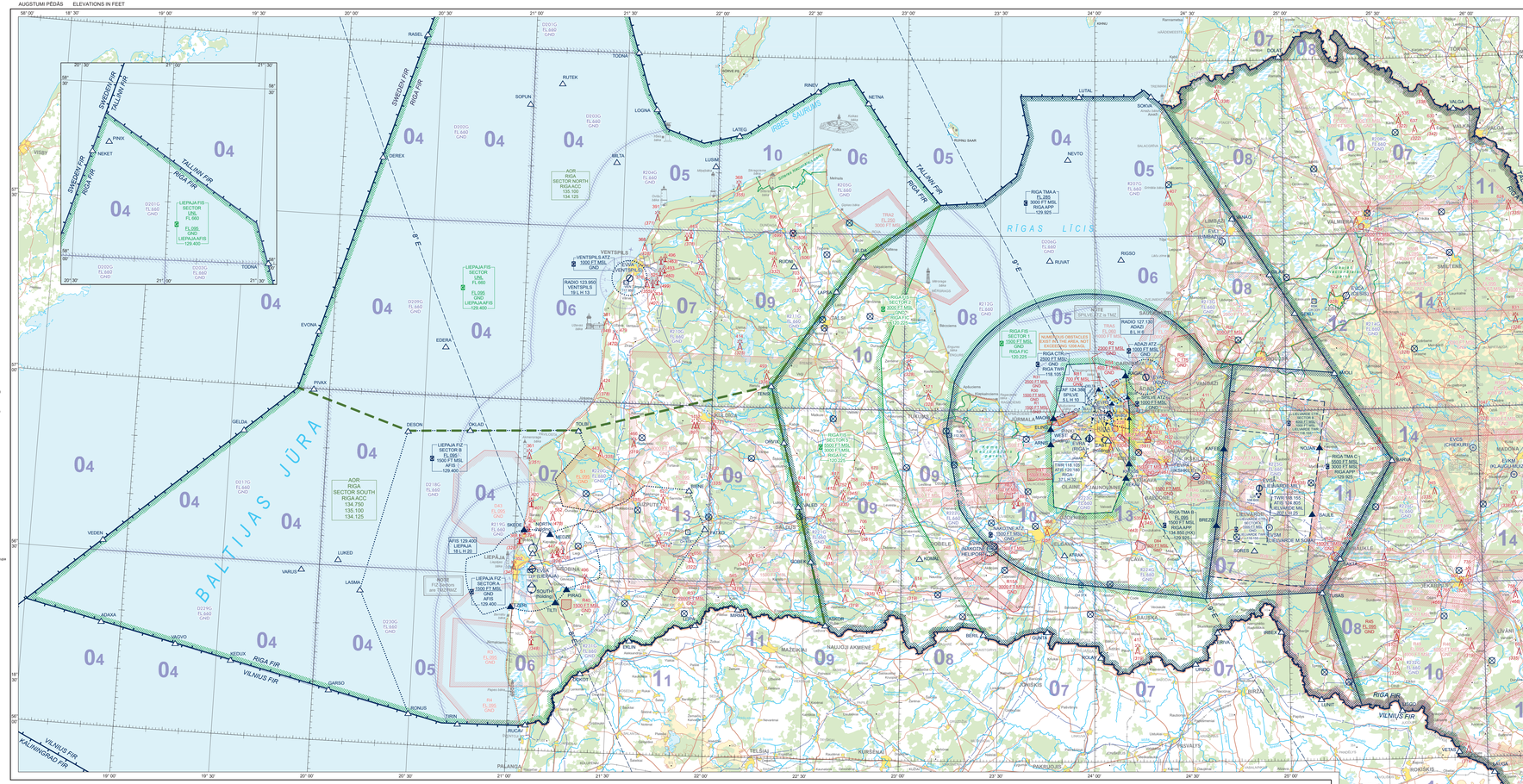
RĪGAS LĪCIS
BALTIJAS JŪRA
RĪGAS JŪRAS LĪCIS
RIGA FIR
TALLINN FIR
SWEDEN FIR
VILNIUS FIR
KALININGRAD FIR
SAINT-PETERSBURG FIR
MINSK FIR
RIGA CTA
RIGA TMA A
RIGA TMA B
RIGA TMA C
LIEPĀJA FIS SECTOR
RIGA FIS
AOR RIGA SECTOR NORTH 134.125
AOR RIGA SECTOR SOUTH RIGA ACC 134.750 135.100 134.125
ADIZ EAST 3000 FT MSL GND
RIGA CTR 2500 FT MSL GND
RIGA TWR 118.105
RIGA APP 129.925
ADAZI ATZ 1500 FT MSL GND
RADIO 127.125 ADAZI 8 L H E
RADIO 123.950 VENTSPILS 19 L H 13
VENTSPILS ATZ 1000 FT MSL GND
LIEPĀJA FIS SECTOR UNL FL 660
FL 095 GND LIEPĀJA AFIS 129.400
LIEPĀJA FIZ SECTOR A 1500 FT MSL GND AFIS 129.400
LIEPĀJA FIZ SECTOR B FL 095 1500 FT MSL GND AFIS 129.400
LIEPĀJA FIZ SECTOR C 1500 FT MSL GND AFIS 129.400
LIEPĀJA AFIS 129.400 LIEPĀJA 18 L H 20
ROZE FIZ SECTOR 1500 FT MSL GND
RIGA FIZ SECTOR I 1500 FT MSL GND RIGA FIC 129.225
RIGA FIZ SECTOR II 1500 FT MSL GND RIGA FIC 129.225
RIGA FIZ SECTOR III 1500 FT MSL GND RIGA FIC 129.225
RIGA FIZ SECTOR IV 1500 FT MSL GND RIGA FIC 129.225
LIELUPE CTR 2500 FT MSL GND
LIELUPE CTA 1 1500 FT MSL GND
LIELUPE CTA 2 3000 FT MSL GND
LIELUPE ATZ 1500 FT MSL GND
LIEPĀJA CTR 2500 FT MSL GND
LIEPĀJA TWR 118.105 ATIS 120.180 RIGA 371 H 32
LIEPĀJA ATZ 1500 FT MSL GND
LIEPĀJA CTA 1 1500 FT MSL GND
LIEPĀJA CTA 2 3000 FT MSL GND
LIEPĀJA CTA 3 4500 FT MSL GND
LIEPĀJA CTA 4 6000 FT MSL GND
LIEPĀJA CTA 5 7500 FT MSL GND
LIEPĀJA CTA 6 9500 FT MSL GND
LIEPĀJA CTA 7 11500 FT MSL GND
LIEPĀJA CTA 8 13500 FT MSL GND
LIEPĀJA CTA 9 15500 FT MSL GND
LIEPĀJA CTA